



# OSTBELGIEN IN ZAHLEN

STAND JANUAR 2022

## DER DURCHSCHNITTLICHE OSTBELGIER ...

... ist zu 50,2 %  
eine Frau.

... ist 43 Jahre alt  
und wird 81,6  
Jahre alt.

... teilt sich die  
Wohnung mit  
1,2 Personen.

... ist zu 46 % ledig.

... hat ein  
jährliches  
Nettoeinkommen  
von 18.870 EUR.

... heißt Maria  
oder Michael  
mit Vornamen  
und Schmitz mit  
Nachnamen.

... besitzt  
1,84 PKW.

## AUF WWW.OSTBELGIENSTATISTIK.BE FINDEN SIE DIE ANTWORT!

Auf der Plattform Ostbelgien Statistik können Sie jederzeit die aktuellen Zahlen zu Ostbelgien\* nachlesen. Auf der Website sind die Themen übersichtlich dargestellt. Sie finden hier auch Statistiken und Studien zum Downloaden. Mit der interaktiven Datenbank können Sie statistische Daten individuell zusammenzustellen.

\*Ostbelgien bezieht sich hier auf die neun deutschsprachigen Gemeinden.

Das Ostbelgien Statistik-Team hilft Ihnen bei der Suche und der Aufarbeitung von Statistiken über Ostbelgien.

Möchten Sie mehr über unsere Arbeit erfahren? Dann besuchen Sie uns auf [www.ostbelgienstatistik.be](http://www.ostbelgienstatistik.be).  
Möchten Sie auf dem neuesten Stand bleiben?  
Abonnieren Sie unseren RSS-Feed oder kontaktieren Sie uns unter [info@ostbelgienstatistik.be](mailto:info@ostbelgienstatistik.be).

# BEVÖLKERUNG

Am 1. Januar 2021 lebten in Ostbelgien 78.144 Menschen. Die Bevölkerung wächst langsam, aber stetig. Grund dafür ist die Einwanderung. In Ostbelgien leben 16.626 Ausländer, davon 11.411 Deutsche und 598 Niederländer.

Die Bevölkerung wächst nicht nur, sie altert auch stetig. 2000 lag das Durchschnittsalter bei 39,3 Jahren. Heute liegt es schon bei 43. 2000 gab es 11.185 über 65-Jährige, heute sind es 15.561, 2040 werden es über 21.000 sein.

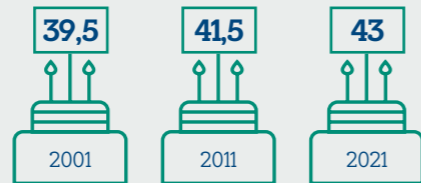

## WIE ALT IST DIE OSTBELGISCHE BEVÖLKERUNG IM SCHNITT?

Quelle: Statbel

## WIE ENTWICKELN SICH DIE ALTERSGRUPPEN?

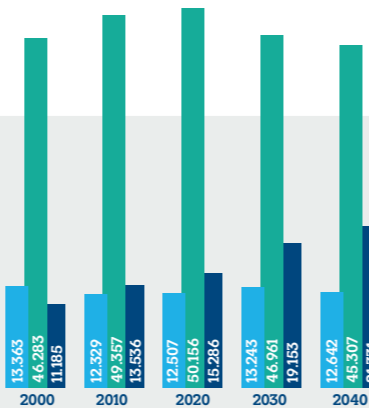

Quelle: Statbel / Stand der Prognose: 19.01.2021

Quelle: Statbel / Stand: 2020

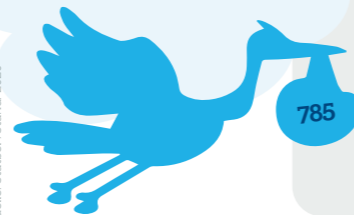

785

2020 gab es ausnahmsweise mehr Todesfälle als Geburten in Ostbelgien.

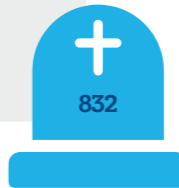

832

## WIE VIELE ZU- UND WEGZÜGE GAB ES 2020?

Quelle: Statbel / Stand: 2020

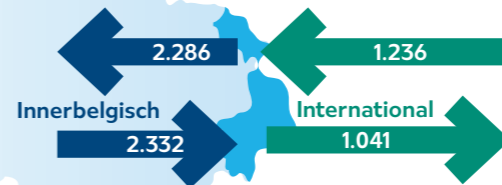

## WELCHE NATIONALITÄTEN LEBEN IN OSTBELGIEN?



Quelle: Statbel / Stand: 01.01.2021

- 11.411 aus Deutschland
- 598 aus den Niederlanden
- 286 aus Rumänien
- 284 aus der Türkei
- 281 aus Polen

TOP 5

KELMIS (18 km<sup>2</sup>)  
11.086 Einwohner

LONTZEN (28,7 km<sup>2</sup>)  
5.885 Einwohner

EUPEN (96 km<sup>2</sup>)  
19.900 Einwohner

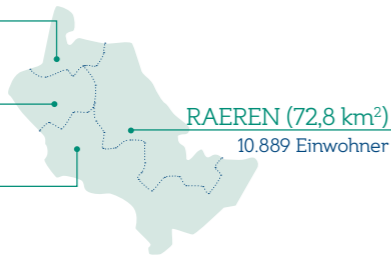

BÜTGENBACH (97 km<sup>2</sup>)  
5.604 Einwohner

AMEL (125,9 km<sup>2</sup>)  
5.523 Einwohner

ST. VITH (147,1 km<sup>2</sup>)  
9.853 Einwohner

BURG-REULAND (109,8 km<sup>2</sup>)  
3.949 Einwohner

BÜLLINGEN (150,7 km<sup>2</sup>)  
5.455 Einwohner

**WIE GROSS SIND  
DIE GEMEINDEN  
UND WIE VIELE  
MENSCHEN  
LEBEN DORT?**

**KANTON EUPEN**  
(215,5 km<sup>2</sup>)  
47.760 Einwohner  
221,57 Einwohner/km<sup>2</sup>

**KANTON ST. VITH**  
(630,6 km<sup>2</sup>)  
30.384 Einwohner  
48,18 Einwohner/km<sup>2</sup>

**DEUTSCHSPRACHIGE  
GEMEINSCHAFT**  
(846,1 km<sup>2</sup>)  
78.144 Einwohner  
92,35 Einwohner/km<sup>2</sup>

Quelle: Statbel / Stand: 01.01.2021

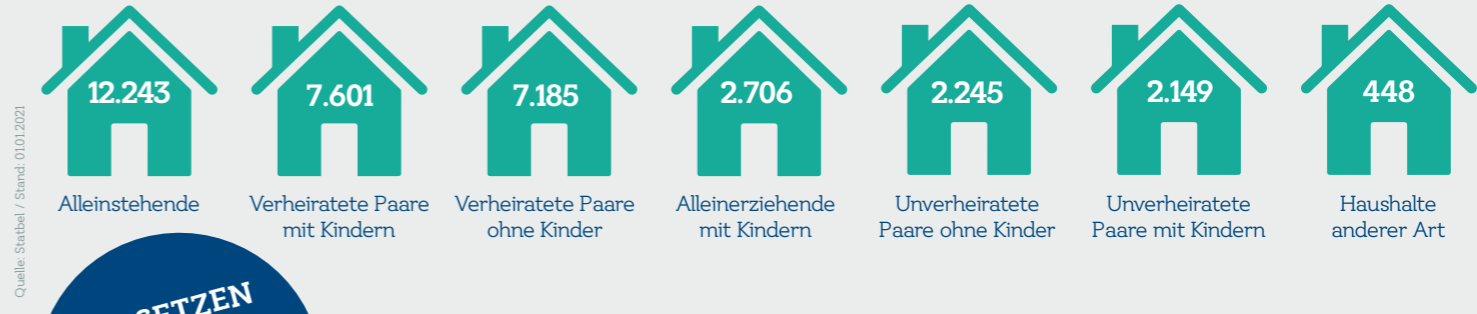

**WIE SETZEN  
SICH DIE  
HAUSHALTE  
ZUSAMMEN?**

**WIE  
VIELE EHEN  
WURDEN 2020  
GESCHLOSSEN  
ODER  
GESCHIEDEN?**

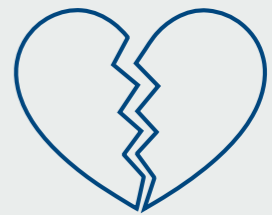

Quelle: Statbel

# FAMILIE UND GESUNDHEIT

Allgemein geht es den Menschen in Ostbelgien gut. Nirgendwo sonst in Belgien haben mehr Befragte angegeben, eine „hohe Lebenszufriedenheit“ zu haben.

2020 wurden 3.403 Kinder zwischen 0 und 12 Jahren betreut.

Für Senioren stehen 838 Wohn- und Pflegeplätze zur Verfügung - betreutes Wohnen und Tagespflege nicht inbegriffen. Die Lebenserwartung für Frauen liegt aktuell bei 83,6 Jahren, die für Männer bei 79,7 Jahren.

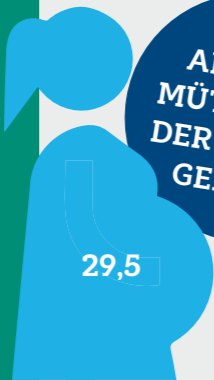

**WIE ALT SIND MÜTTER BEI DER ERSTEN GEBURT?**

29,5

Quelle: Statbel / Stand: 2019

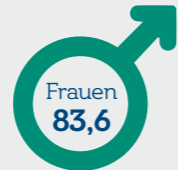

**WIE ALT WERDEN OSTBELGIER?**

Quelle: Statbel / Stand: 2020



31,5 %

Höchster Wert in Belgien!



59,5 %



9 %

**SIND OSTBELGIER ZUFRIEDEN MIT IHREM LEBEN?**

Quelle: Nationale Gesundheitsumfrage 2018 (Sciensano)

**838**

in Wohn- und Pflegezentren für Senioren

davon **42** für Kurzaufenthalte

**40**

in betreuten Wohnungen

**27**

in der Tagesbetreuung

**23**

in der Tagespflege

Quelle: Ministerium der Deutschsprachigen Gemeinschaft / Stand: 01.01.2022

**WIE VIELE WOHN- UND PFLEGEPLÄTZE STEHEN SENIOREN ZUR VERFÜGUNG?**



56

Pflegekinder in Langzeitbetreuung



21

Pflegekinder in Patenfamilien



4

Pflegekinder in Bereitschaftsfamilien

**WIE WERDEN DIE 81 PFLEGEKINDER IN OSTBELGIEN BETREUT?**

Quelle: Ministerium der Deutschsprachigen Gemeinschaft / Stand: 2020

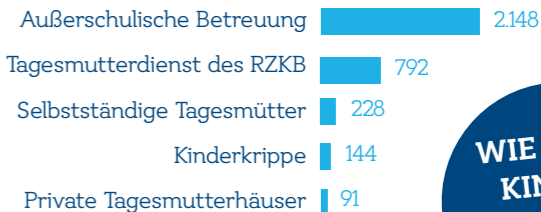

**WIE VIELE KINDER WERDEN BETREUT?**

Quelle: Ministerium der Deutschsprachigen Gemeinschaft / Stand: 2020

# UNTERRICHT UND AUSBILDUNG

Nachdem die Schülerzahlen von 2006 bis 2019 durchgängig gesunken sind, steigen sie seit 2020 wieder an.

Beim PISA-Test 2018 sind die ostbelgischen Schüler in Naturwissenschaften und Lesen unter den OECD-Schnitt gerutscht. In Mathematik liegen sie aber immer noch recht deutlich darüber.

Während die Lehrlinge Dienstleistungs-, Mechanik- und Bauberufe bevorzugen, sind die Bildungswissenschaften der beliebteste Fachbereich unter den Studierenden der Autonomen Hochschule in Eupen.

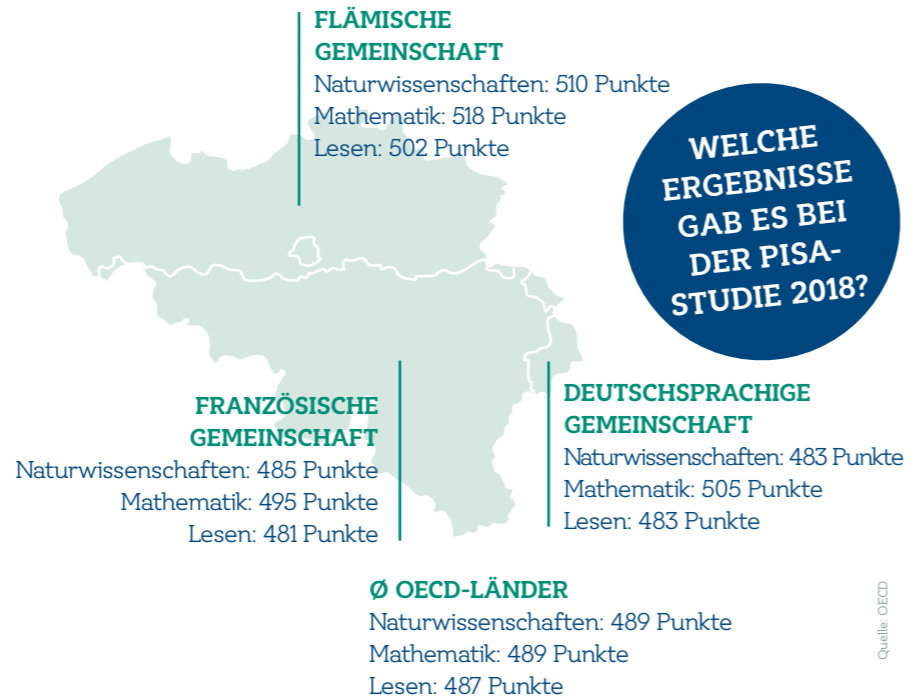

**WELCHE ERGEBNISSE GAB ES BEI DER PISA-STUDIE 2018?**

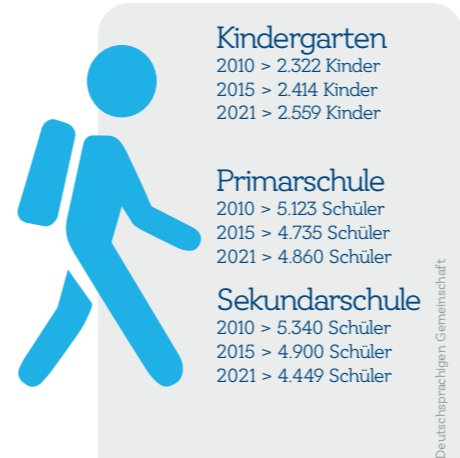

**WIE ENTWICKELN SICH DIE SCHÜLERZAHLEN?**

Quelle: OECD

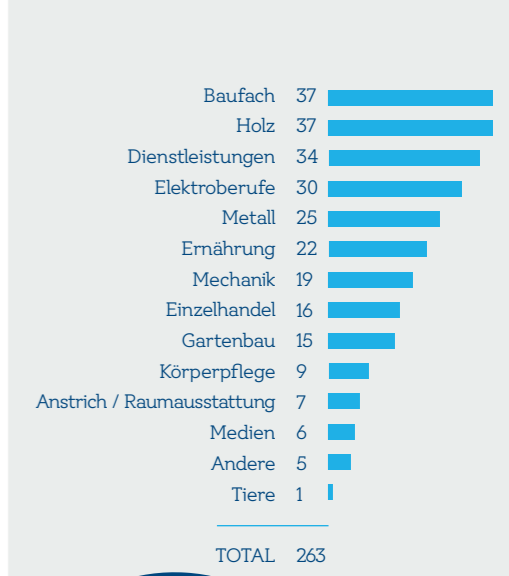
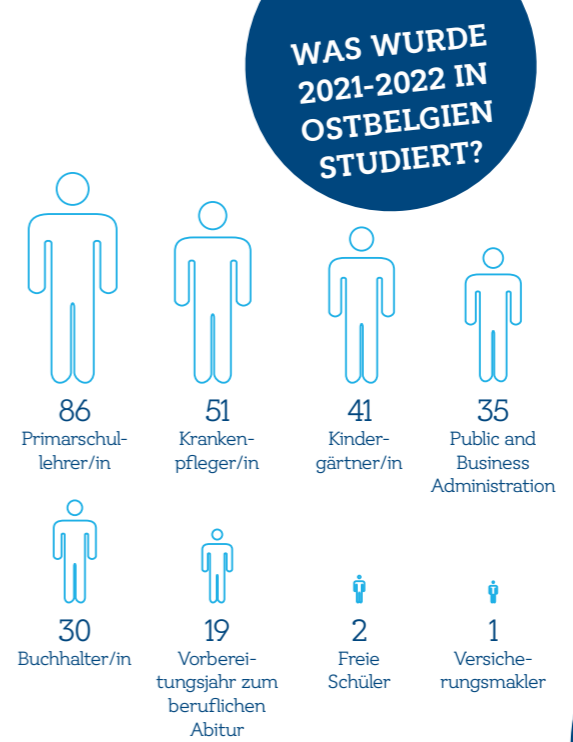

# WIRTSCHAFT

Am 30. Juni 2020 zählte Ostbelgien 2.211 Betriebe mit 22.599 Arbeitsplätzen. Der Frauenanteil bei den Arbeitnehmern liegt mittlerweile bei 49,2 %. In Ostbelgien sind vorwiegend kleine und mittelständische Betriebe mit weniger als 10 Arbeitnehmern angesiedelt. Ende 2020 waren 6.552 Personen als Selbstständige gemeldet. Die meisten Selbstständigen zählt der Sektor der freien Berufe. Handel, Banken und Horeca liegen auf dem zweiten Platz.

Über 13.000 Ostbelgier arbeiten außerhalb der Deutschsprachigen Gemeinschaft. Umgekehrt pendeln circa 6.500 Personen nach Ostbelgien.

**WIE HOCH IST DIE BRUTTO-WERTSCHÖPFUNG?**



Quelle: Institut für Volkswirtschaftliche Gesamtrechnungen / Stand: 2019

81 % weniger als 10 Beschäftigte  
18 % 10 bis 99  
1 % mehr als 100

Unter Arbeitgeber sind alle Betriebssitze zu verstehen, die in Ostbelgien Personal beschäftigen (unabhängig davon, wo sich der Sozialsitz befindet). Die Zahl der Arbeitnehmer entspricht der Zahl der Arbeitsstellen in diesen Betriebssitzen.

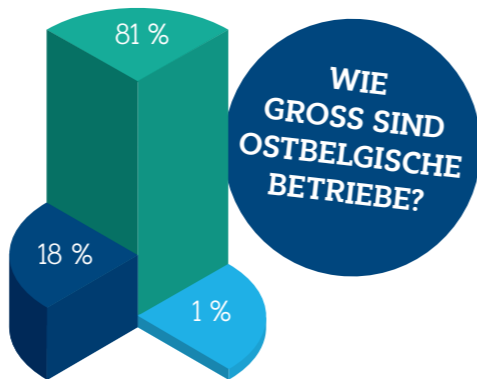

Quelle: Landesamt für Sozialsicherheit / Stand: 30.06.2020

## KELMIS

154 Arbeitgeber  
1.129 Arbeitnehmer

## LONTZEN

123 Arbeitgeber  
1.100 Arbeitnehmer

## EUPEN

723 Arbeitgeber  
10.379 Arbeitnehmer

## BÜTGENBACH

166 Arbeitgeber  
1.392 Arbeitnehmer

## AMEL

146 Arbeitgeber  
993 Arbeitnehmer

## ST. VITH

453 Arbeitgeber  
4.101 Arbeitnehmer

## BURG-REULAND

65 Arbeitgeber  
281 Arbeitnehmer

Quelle: Landesamt für Sozialsicherheit / Stand: 30.06.2020

## RAEREN

218 Arbeitgeber  
2.008 Arbeitnehmer

## BÜLLINGEN

147 Arbeitgeber  
1.216 Arbeitnehmer

**WIE VIELE ARBEIT-NEHMER UND ARBEITGEBER GIBT ES IN JEDER GEMEINDE?**

## KANTON EUPEN

1.218 Arbeitgeber  
14.616 Arbeitnehmer

## KANTON ST. VITH

977 Arbeitgeber  
7.983 Arbeitnehmer

## DEUTSCHSPRACHIGE GEMEINSCHAFT

2.195 Arbeitgeber  
22.599 Arbeitnehmer

FLANDERN  
ONSS 2020

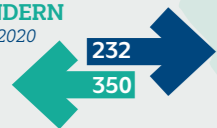

NIEDERLANDE  
INS 2001

aus dem Bezirk Verviers: 389  
INAMI 2020



BRÜSSEL  
ONSS 2020



DEUTSCHLAND  
BA 2018



WALLONIE  
ONSS 2020

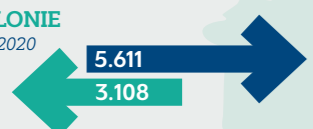

ONSS 2020



LUXEMBURG  
IGSS 2020



WIE VIELE  
ARBEITNEHMER  
PENDELN  
JEDEN TAG?

Quelle: LISVS: Landesinstitut der Sozialversicherungen für Selbstständige / Stand: 31.12.2020

1.578  
Handel, Banken,  
Horeca

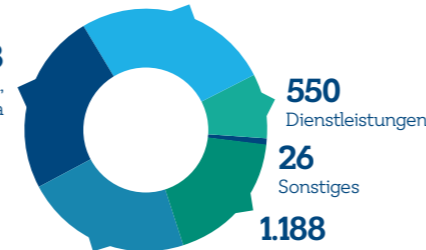

1.474  
Industrie &  
Handwerk

IN WELCHEN  
SEKTOREN  
ARBEITEN DIE  
SELBSTSTÄNDI-  
GEN?

WELCHE  
SEKTOREN  
BESCHÄFTIGEN  
DIE MEISTEN  
ARBEITNEHMER?



Quelle: Landesamt für Sozialsicherheit / Stand: 30.06.2020

2.442  
Arbeitslose\*

1.256  
Männer

1.186  
Frauen



WIE VIELE  
ARBEITSLOSE  
GAB ES 2020  
IM DURCH-  
SCHNITT?

Arbeitslosenquote: 6,8 %  
Männer: 6,5 %  
Frauen: 7,1 %

\* Zu den Vollarbeitslosen zählen alle Personen, die keiner Beschäftigung nachgehen, eine Arbeit suchen und dem Arbeitsmarkt unmittelbar zur Verfügung stehen.

Quelle: Arbeitsamt der Deutschsprachigen Gemeinschaft



# SPORT UND KULTUR

Viele Ostbelgier engagieren sich in Vereinen und Jugendgruppen. In den neun deutschsprachigen Gemeinden gibt es insgesamt etwa 460 Vereine und Jugendgruppen mit über 30.000 Mitgliedern.



**259**  
**SPORTVEREINE**  
21.433 MITGLIEDER



**36**  
**JUGENDGRUPPEN**  
3.600 MITGLIEDER



**67**  
**MUSIKVEREINE**  
2.238 MITGLIEDER



**74**  
**GESANGVEREINE**  
1.976 MITGLIEDER



**25**  
**THEATERVEREINE**  
759 MITGLIEDER

Quelle: Ministerium der Deutschsprachigen Gemeinschaft / Stand: 2020

## KELMIS & LONTZEN\*

1.764 Ankünfte  
Aufenthaltsdauer: 2,4 Nächte

## RAEREN

16.014 Ankünfte  
Aufenthaltsdauer: 1,8 Nächte

## EUPEN

11.406 Ankünfte  
Aufenthaltsdauer: 2,1 Nächte

## BÜTGENBACH

31.528 Ankünfte  
Aufenthaltsdauer: 2,9 Nächte

## BÜLLINGEN

12.534 Ankünfte  
Aufenthaltsdauer: 2,9 Nächte

## AMEL

9.544 Ankünfte  
Aufenthaltsdauer: 3,5 Nächte

## ST. VITH

19.518 Ankünfte  
Aufenthaltsdauer: 2,2 Nächte

## BURG-REULAND

14.324 Ankünfte  
Aufenthaltsdauer: 3,6 Nächte

\* Die Werte der beiden Gemeinden wurden aus Gründen des betrieblichen Datenschutzes zusammengefasst.

**WELCHE  
GEMEINDEN  
WURDEN 2020  
AM HÄUFIGSTEN  
BESUCHT?**

# TOURISMUS

Die Anzahl der Touristen, die unsere Region besuchen, ist 2020 coronabedingt recht deutlich zurückgegangen. Es ist aber auch zu beobachten, dass die Aufenthalte durchschnittlich länger wurden.

## KANTON EUPEN

29.184 Ankünfte  
Aufenthaltsdauer: 1,9 Nächte

## KANTON ST. VITH

87.448 Ankünfte  
Aufenthaltsdauer: 2,9 Nächte

## DEUTSCHSPRACHIGE GEMEINSCHAFT

116.632 Ankünfte  
Aufenthaltsdauer: 2,7 Nächte

**75 %**

der Gäste kommen aus Belgien



**6.259**

registrierte Betten in der Deutschsprachigen Gemeinschaft

# RAUMORDNUNG UND WOHNUNGSWESEN

Die Immobilienpreise steigen auch in Ostbelgien deutlich an. 2010 gaben Käufer noch im Median 149.500 EUR für eine Immobilie aus, 2020 waren es schon 200.000 EUR. Damit liegt Ostbelgien leicht über der Wallonie und deutlich unter den Preisen in Flandern und Brüssel.

Die Zahl der Wohnungen in Ostbelgien ist in den letzten zehn Jahren um mehr als 4.000 gestiegen.

Von den 84.609 Hektar Land in Ostbelgien sind über 70.000 Wald- und Grünflächen oder Ackerland.

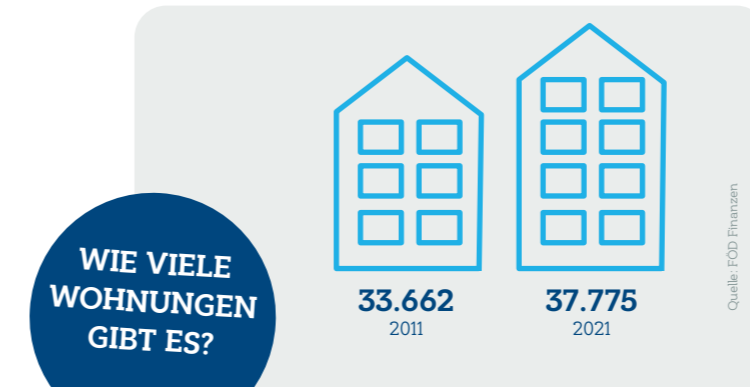
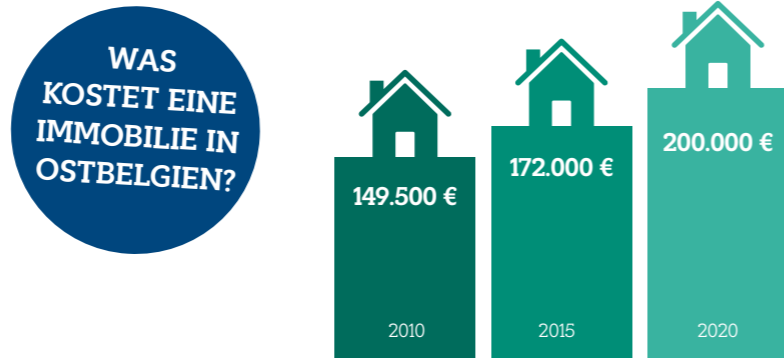

Ostbelgien Statistik ist die statistische Plattform für Ostbelgien. Hier werden statistische Daten zu Ostbelgien gesammelt, analysiert, aufbereitet und veröffentlicht. Träger sind das Ministerium der Deutschsprachigen Gemeinschaft, der Wirtschafts- und Sozialrat, das Arbeitsamt der Deutschsprachigen Gemeinschaft, die Wirtschaftsförderungsgesellschaft Ostbelgien, die Industrie- und Handelskammer Eupen-Malmedy-St. Vith, der Sonderausschuss des Wallonischen Wirtschafts- und Sozialrates, das Institut für Aus- und Weiterbildung im Mittelstand und in KMU, die Dienststelle für Selbstbestimmtes Leben sowie die Tourismusagentur Ostbelgien.

Sie möchten regelmässig unsere neuen Mitteilungen als RSS-Feed erhalten?

**Kein Problem! Melden Sie sich unter [www.ostbelgienstatistik.be](http://www.ostbelgienstatistik.be) einfach an.**



VERANTWORTLICHER HERAUSGEBER:

Norbert Heukemes, Generalsekretär, Ministerium der Deutschsprachigen Gemeinschaft Belgiens

Gospertstraße 1 - 4700 Eupen D/2021/13.694/10 - FbKOM.HN/06.01-01.041/21.61

© Ministerium der Deutschsprachigen Gemeinschaft Belgiens, Januar 2022

[info@ostbelgienlive.be](mailto:info@ostbelgienlive.be) – [www.ostbelgienlive.be](http://www.ostbelgienlive.be)

**Bildnachweise:** S. 1: AdobeStock - hobbitfoot

**Layout:** studiodreizehn.be

## OSTBELGIEN STATISTIK

Ministerium der Deutschsprachigen Gemeinschaft

Gospertstraße 1 - B-4700 Eupen

Tel: +32 (0)87 876 748 - [info@ostbelgienstatistik.be](mailto:info@ostbelgienstatistik.be)